GÅNGLÅT

"Flötarvisa"

efter Axel Nordström

1240

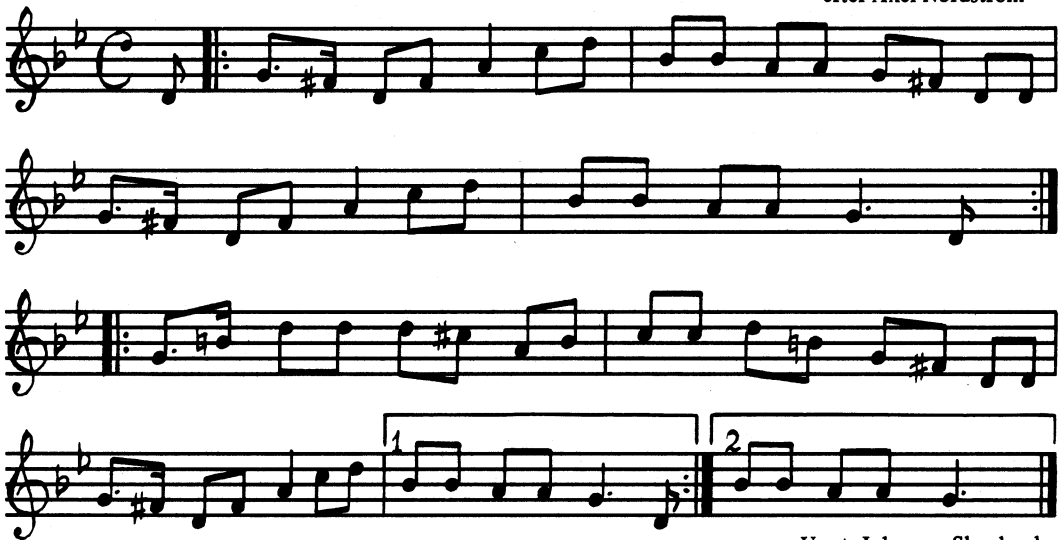

Jmf 225, 601, 782, 960

Uppt. Johannes Skoglund

Text, som bl a sjungits till "FLÖTARVISA":

Då vi går åt krogen, så tar vi duktigt långa steg
och äro redobogne att vandra denna väg.
Jag törstig är – så matt och svag, så matt och svag
båd' natt och dag, så giv mig öl att dricka av allra bästa slag.

Och hör du källarpiga, som stiger upp i tripp och trapp,
tag genast ut ur svickan och giv mig dricka strax.
Jag törstig är – så matt och svag, så matt och svag
båd' natt och dag, så giv mig öl att dricka av allra bästa slag.