Baku Ulof-marschen
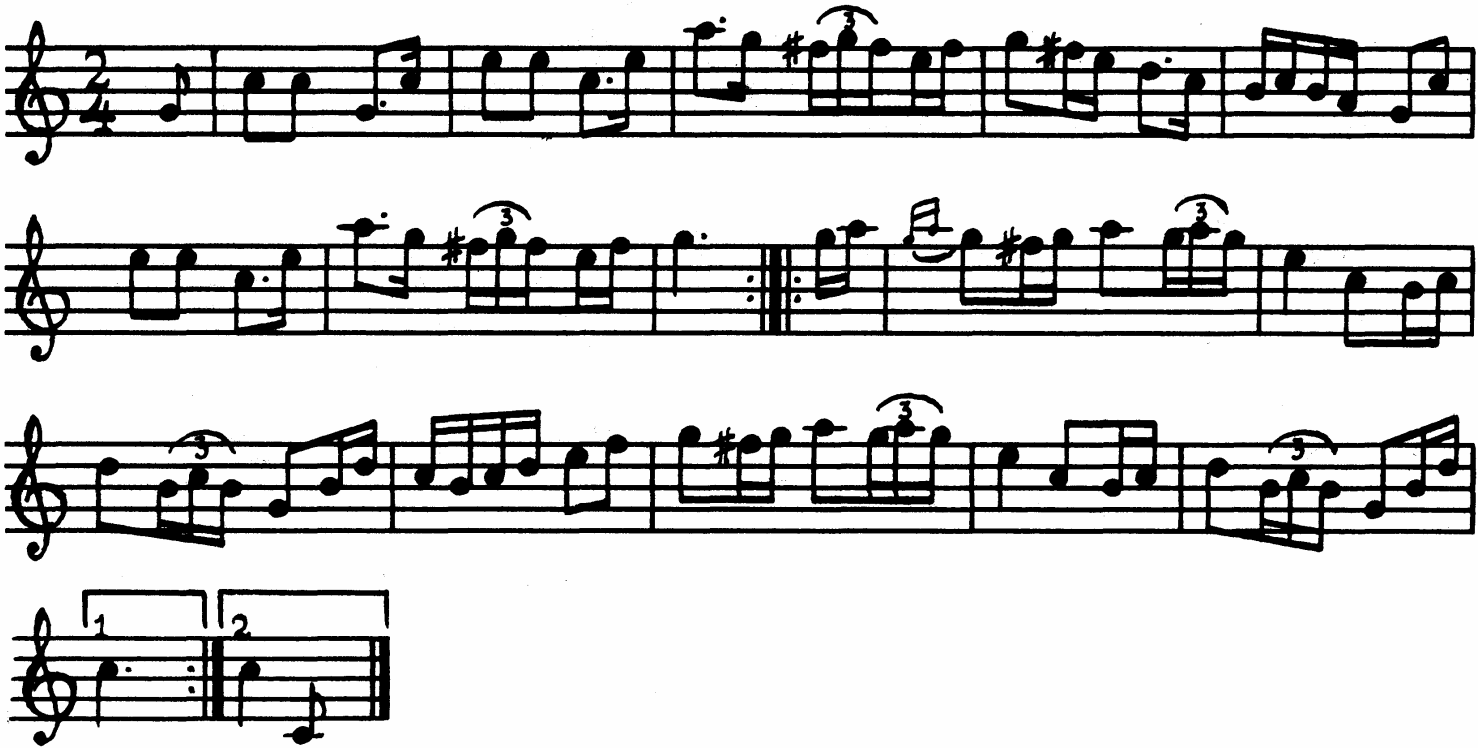
gånglåt efter Einar Britt, Älvdalen,
upptecknad av Axel Myrman efter Evert Åhs, Rot
Ur Paul Bäckström, "Låtar från Dalarna" nr 69