Brudvals från Jorm

Andrastämma efter Heimbygdas lösblad

vals från Jämtland efter Erik Eriksson

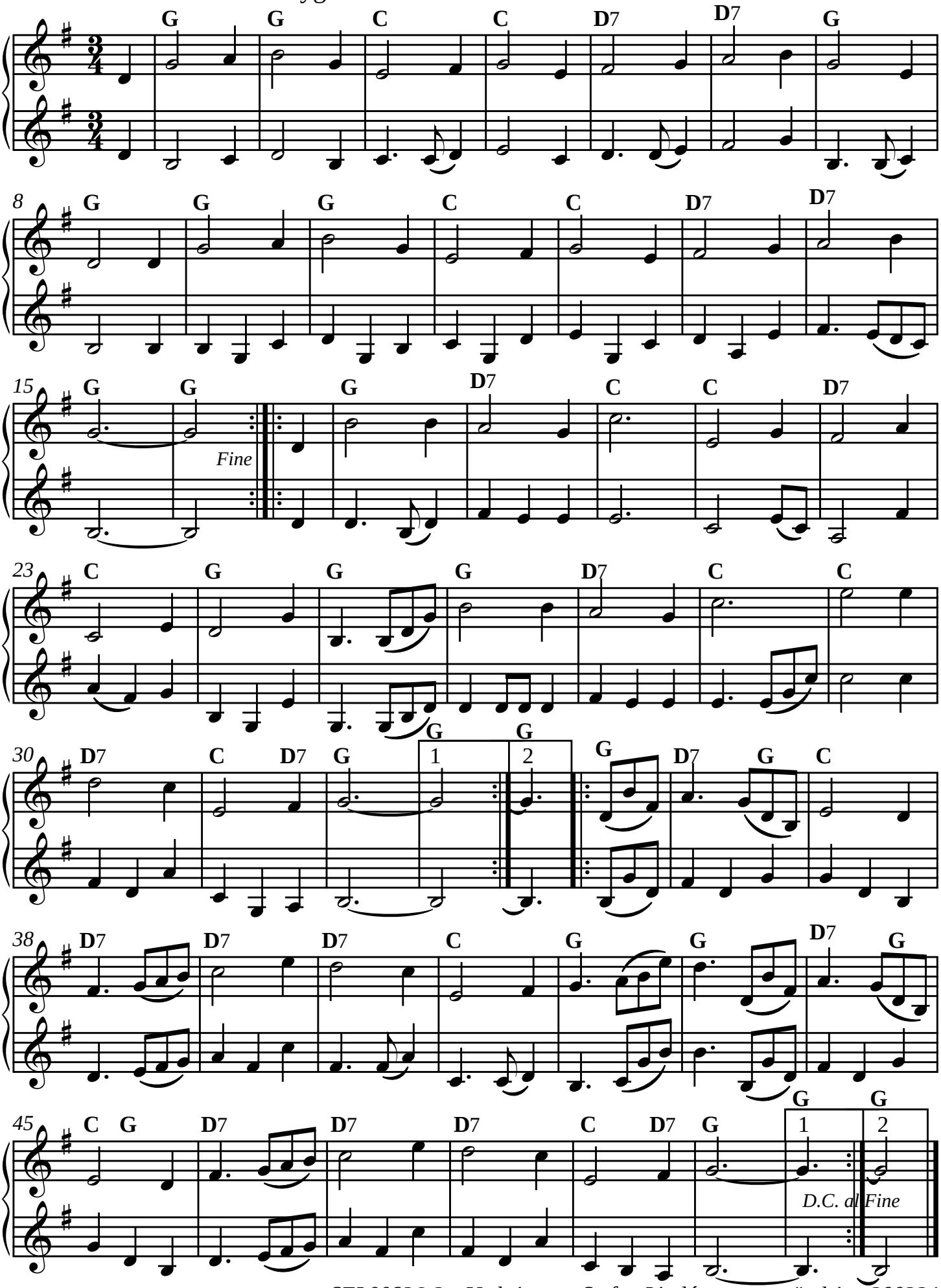

SEL00836-2st Utskrivet av Stefan Lindén, senaste ändring 200324