Bagarevalsen

efter Andreas Andersson, Älekulla, Västergötland, född 1902

Andrastämma av Stefan Lindén

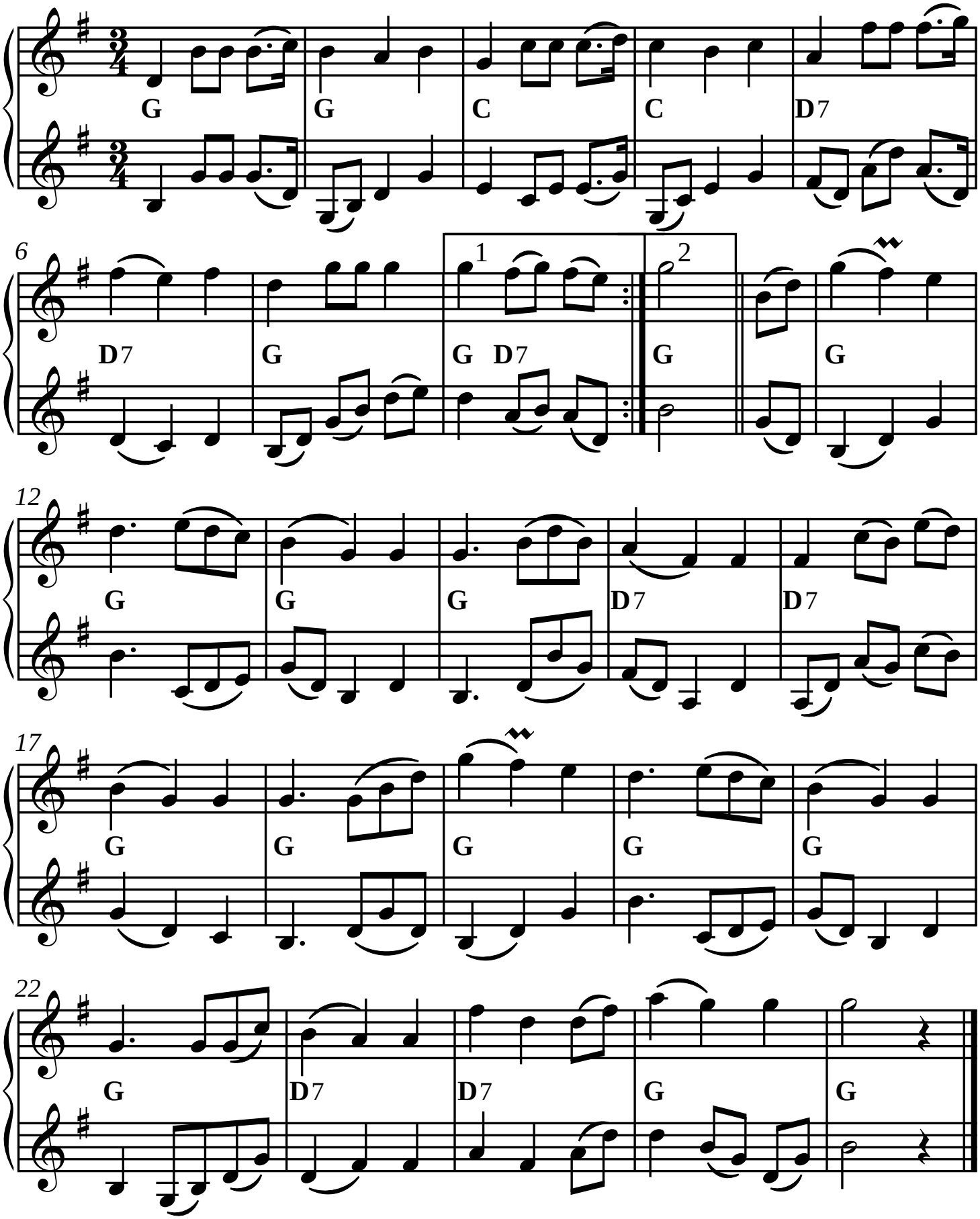

SEL01823-2st Version utformad och utskriven av Stefan Lindén 140812