Slängpolska från Norrland

ur "220 Svenska folkdansar arrangerade för
forte-piano af J. N. Ahlström", häfte 1, nr 39, tryckt 1840
Andrastämma av Stefan Lindén

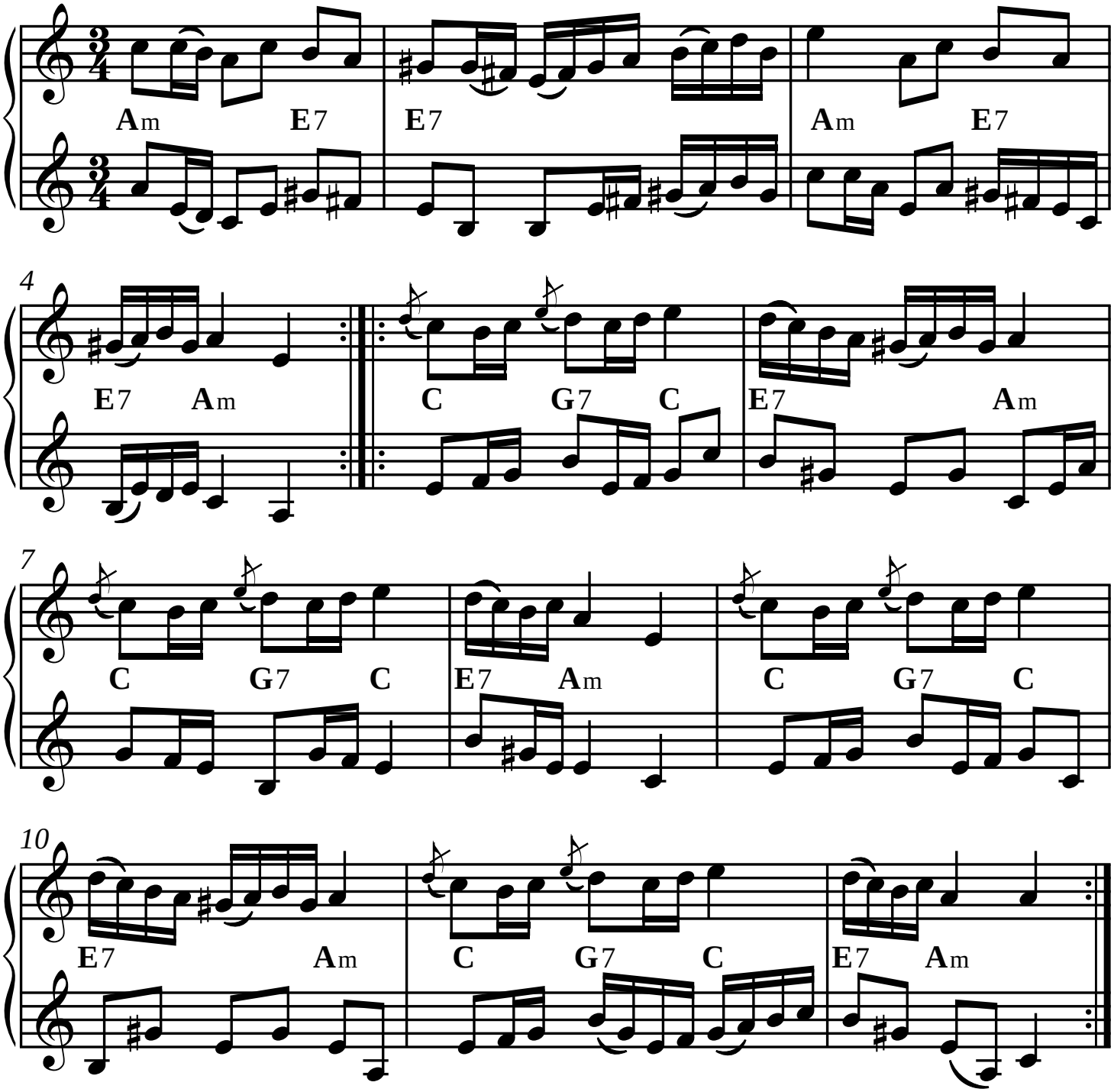

SEL01124-2st-v1 Version utformad och utskriven av Stefan Lindén 140103