Hej, lusteligt att dansa

Valborgsmässodans, slängpolska från Södermanland,
ur A. G. Rosenberg, första häftet, "160 Polskor, Visor och
Danslekar upptecknade i Södermanland 1823-1835", nr 41
Andrastämma av Stefan Lindén

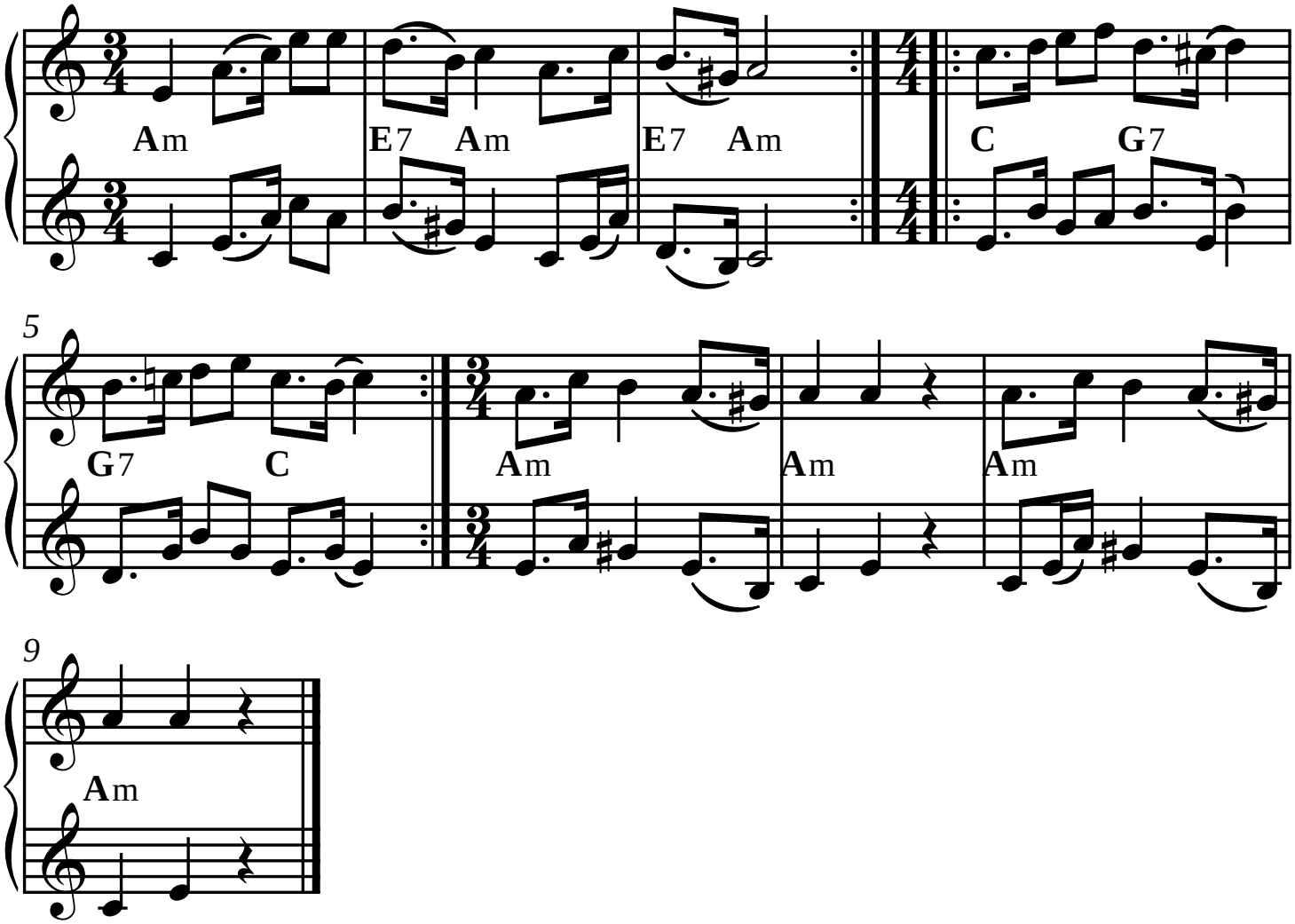

SEL01294-2st Version utformad och utskriven av Stefan Lindén 140214

/:Hej, lusteligt att dansa,
vi som andra:/
/:Alla taga vi i ring,
alla dansa vi ikring:/
/:Ella står uppå hälla:/

/Från Grythyttan, Västmanland/