Schottis

efter "Geting-Lasse", Lars Persson, Hälsingland
Andrastämma av Stefan Lindén

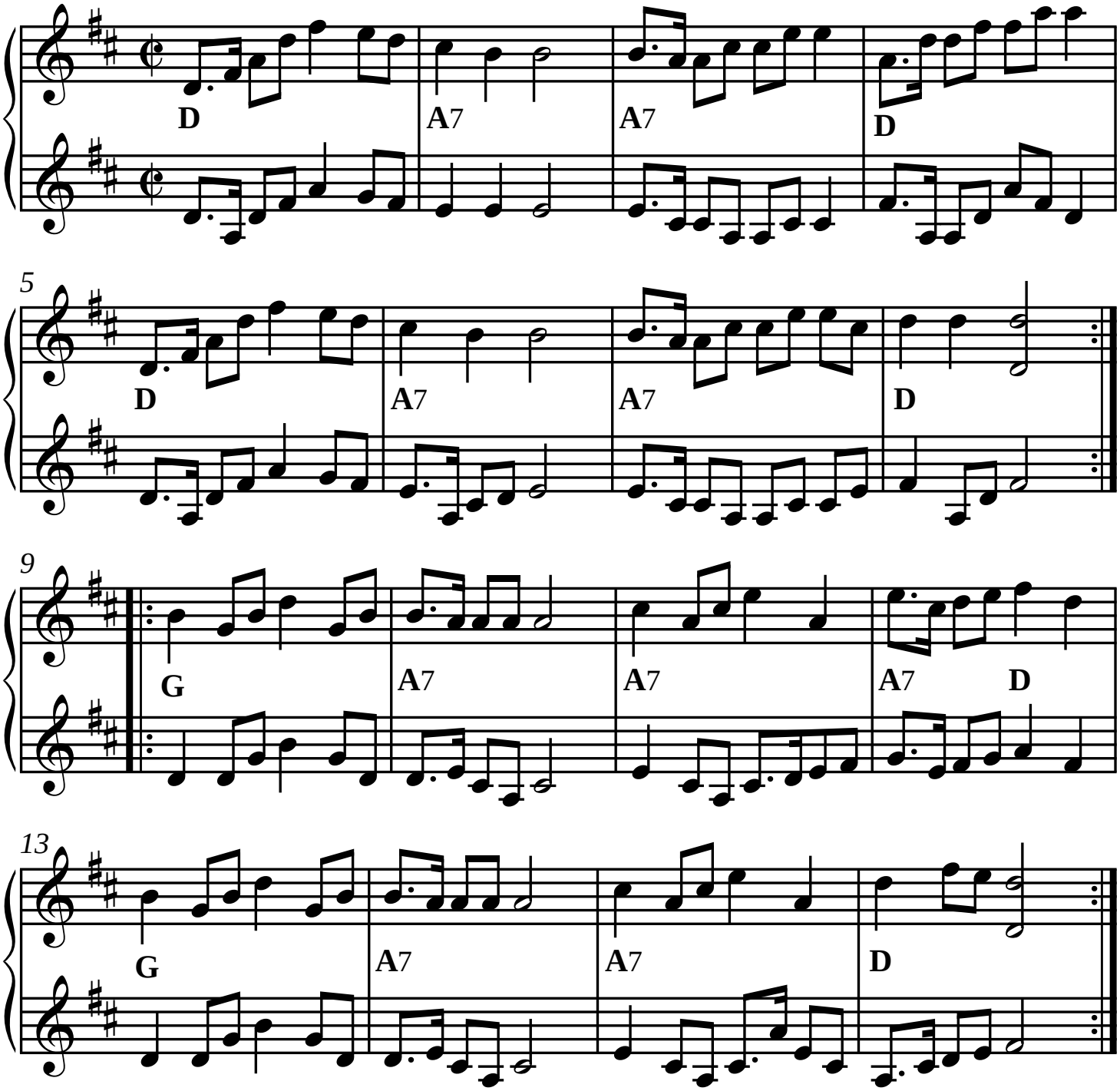

SEL00285-2st Version utformad och utskriven av Stefan Lindén,
senast ändrad 181108