Polska

efter August Strömberg, Jät, Småland
Andrastämma av Jack Kritschewsky

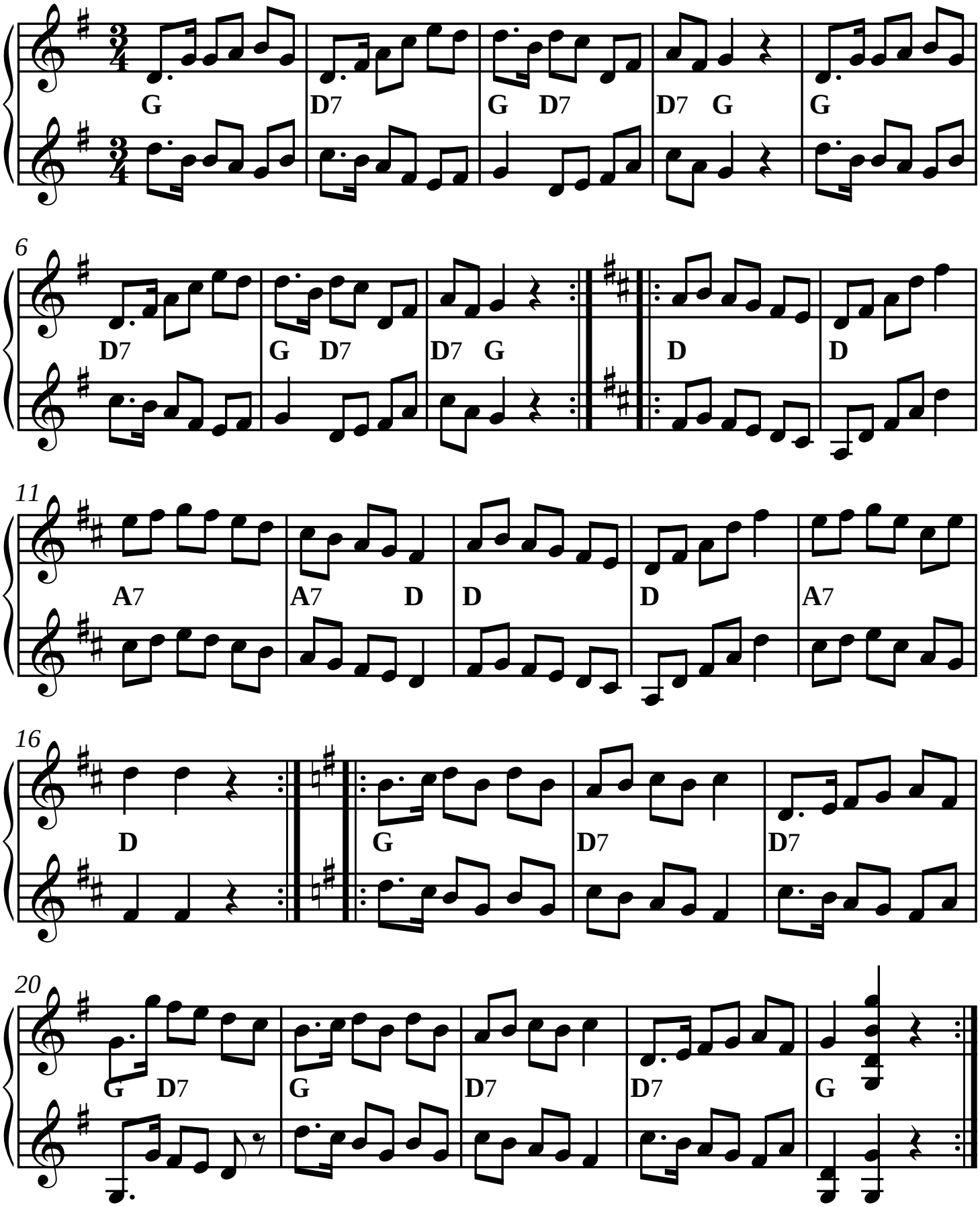

Utskrivet av Stefan Lindén 170307