Lorichs-polskan

Andrastämma efter Rune Granquist efter Gössa Anders, Orsa, Dalarna

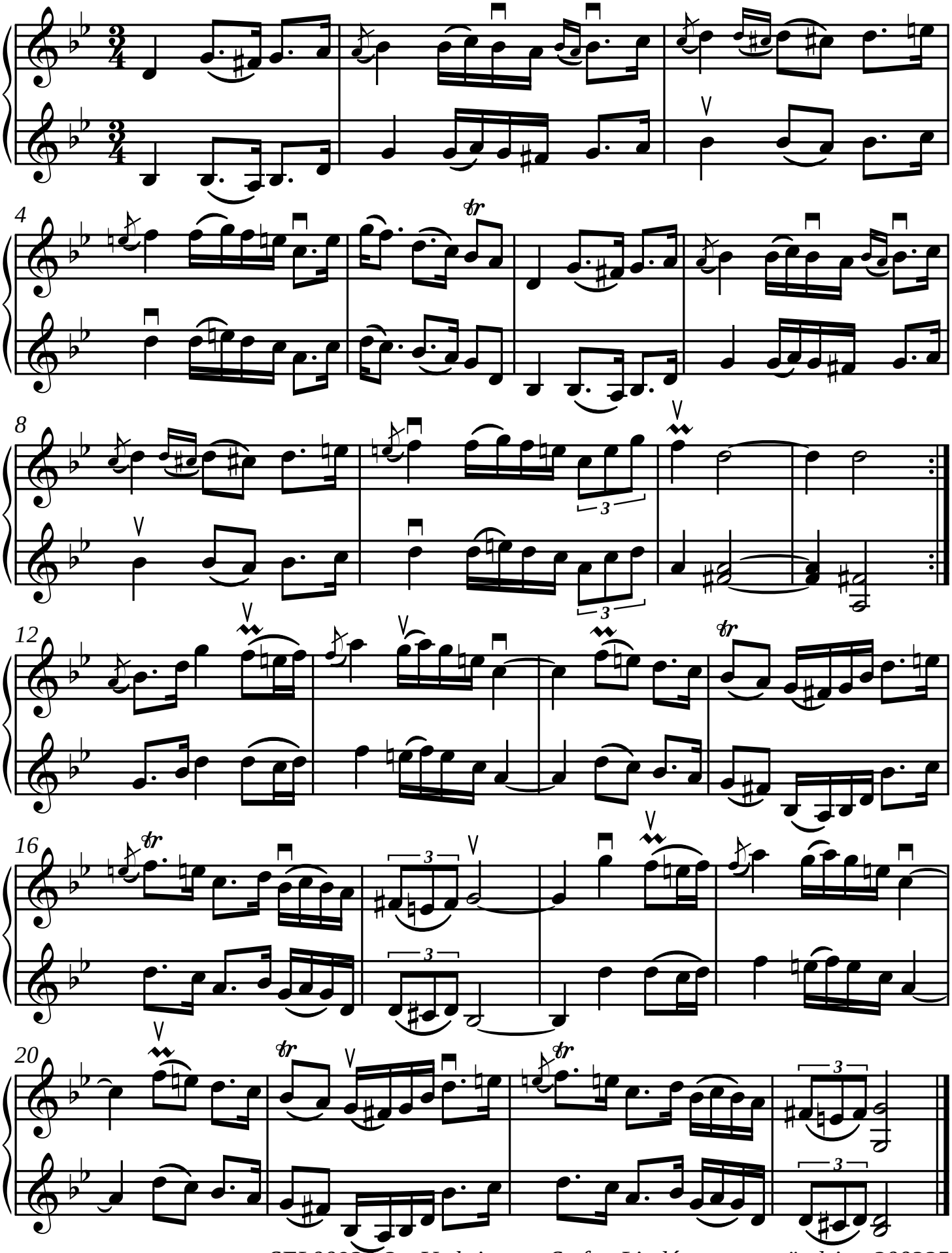

SEL00924-2st Utskrivet av Stefan Lindén, senaste ändring 200325