Gånglåt

efter Anders Gustaf Jernberg 1829-1897, Sikvik, Gästrikland,
upptecknad efter sonsonen Gustaf Jernberg, 1881-1964

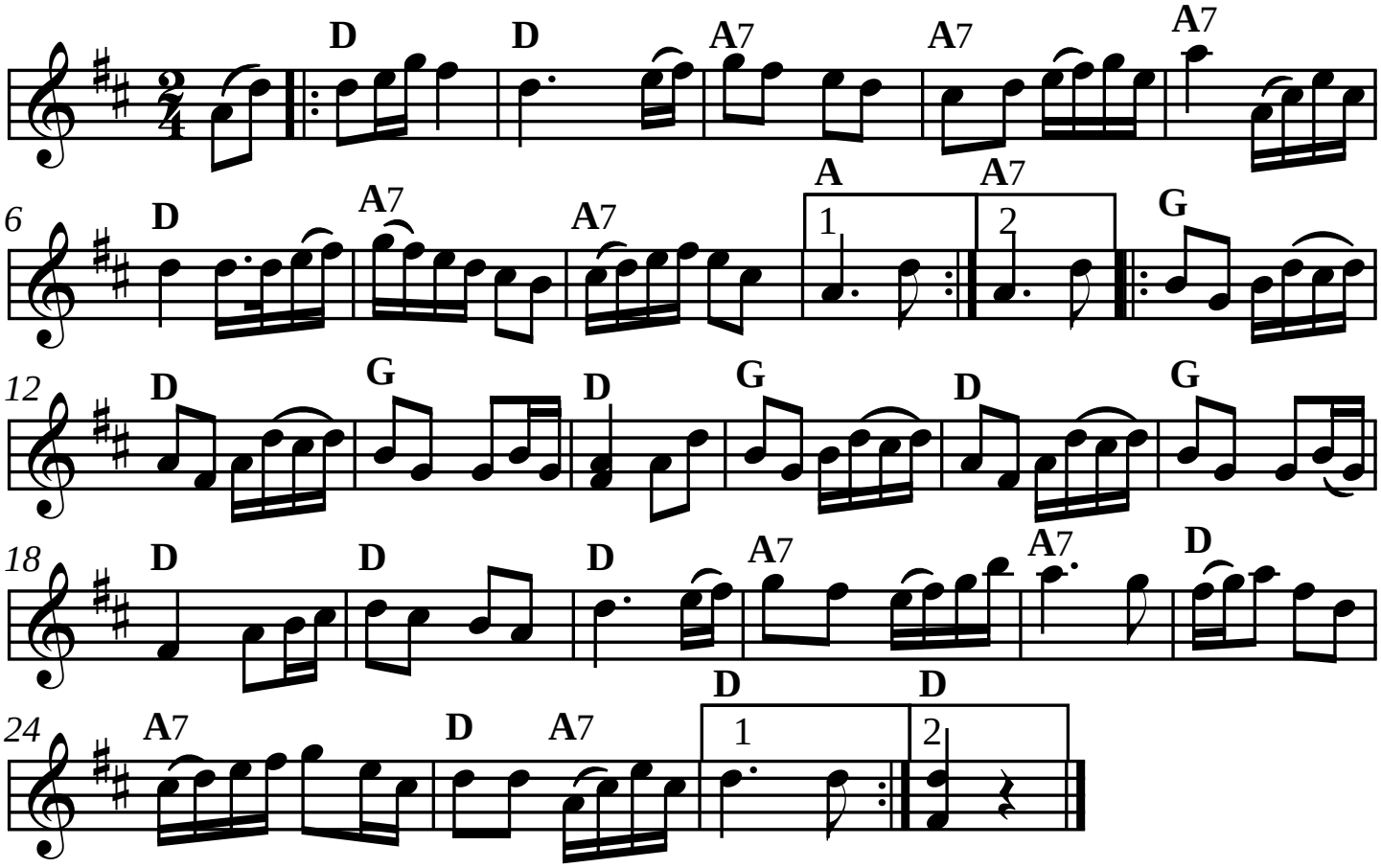

SEL02965 Version utformad och utskriven av Stefan Lindén 191221