Snoa på Trädgårdstorp

av Gunnar Hed,
medlem i Botkyrka hembygdsgille,
komponerad 28 augusti 1985

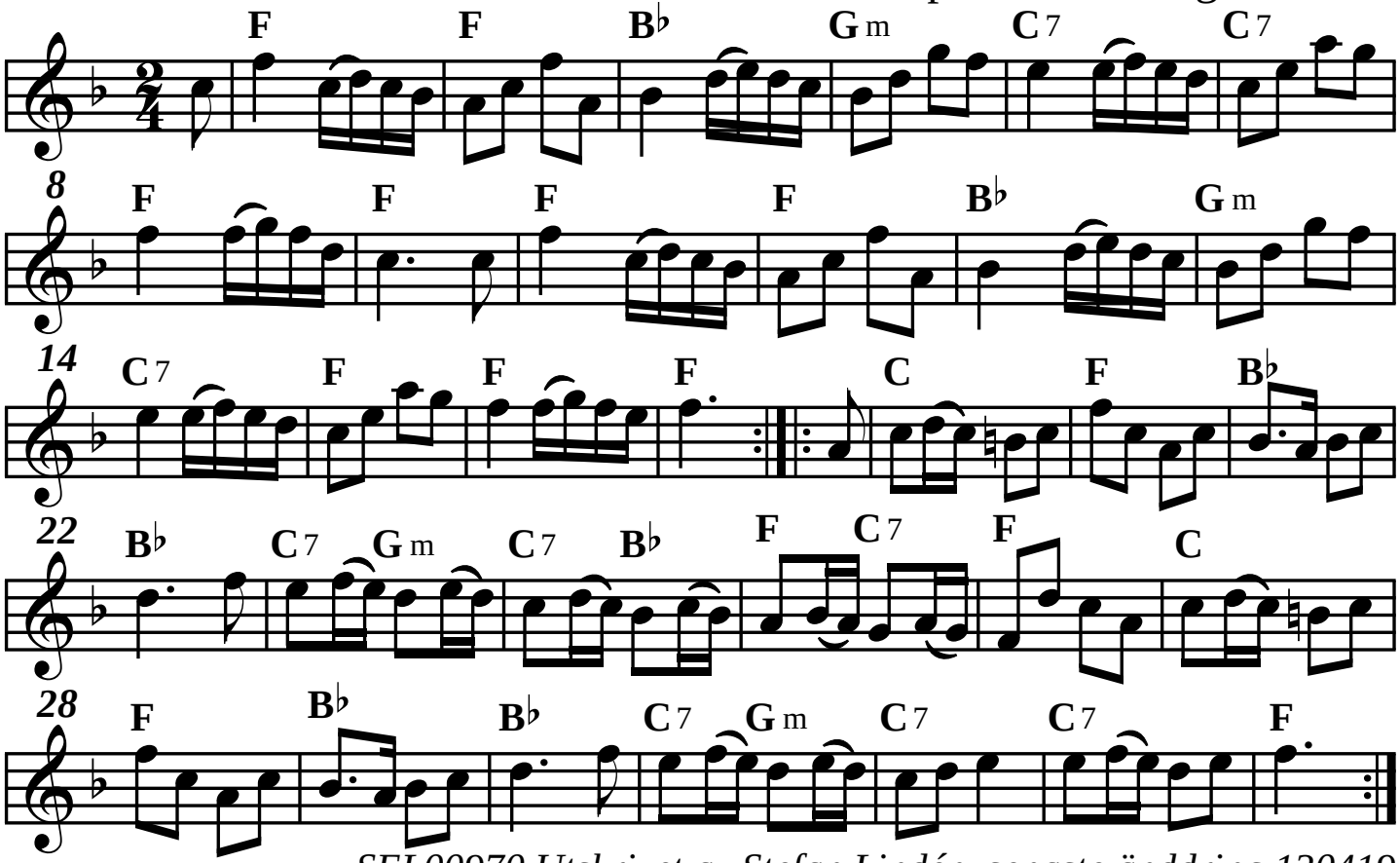

SEL00970 Utskrivet av Stefan Lindén, senaste änddring 130419