Slängpolska från Östergötland

ur "Traditioner af Swenska Folk-Dansar", häfte 1, nr 33, tryckt 1814

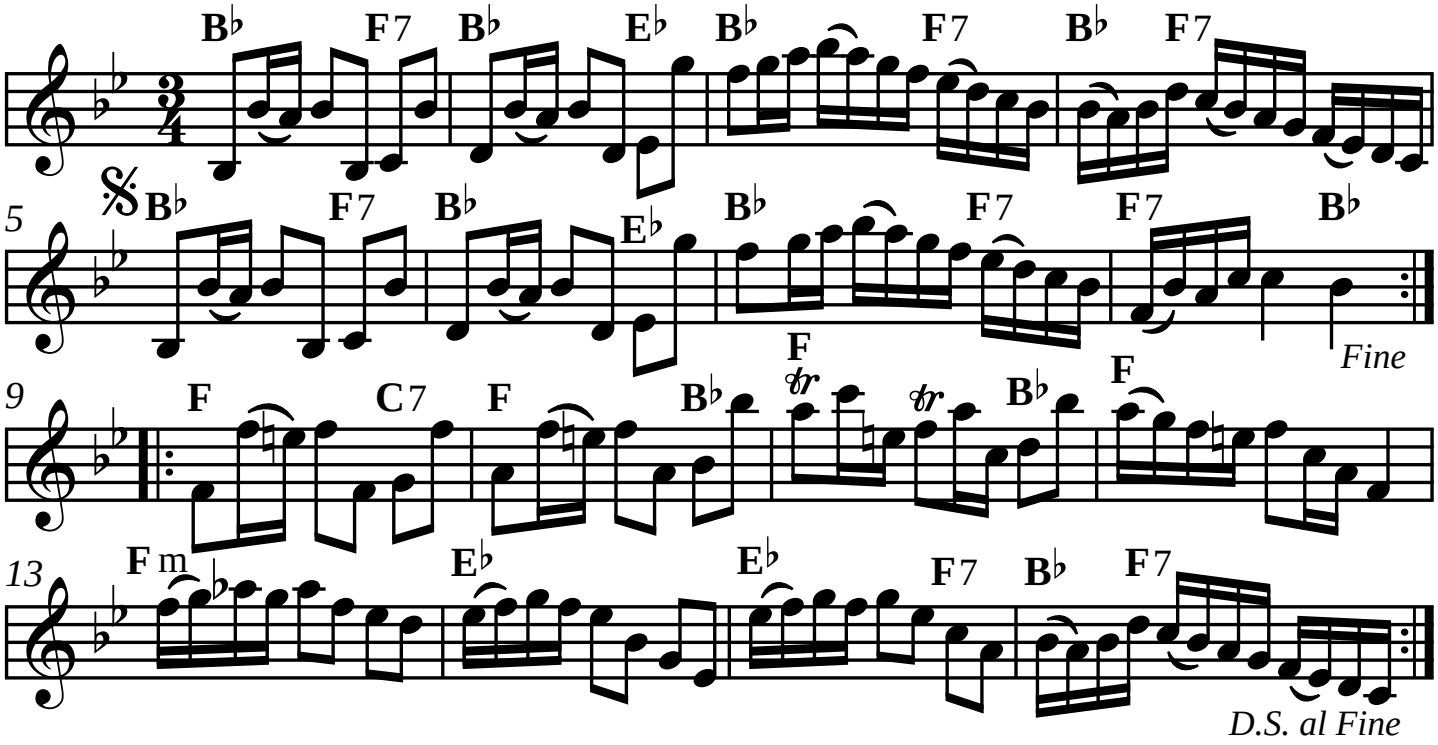

SEL01133 Version utformad och utskriven av Stefan Lindén, senast ändrad 150515