Polska från Värmland-Dal

möjligen efter "Johannes på Fjälle", Dalsland
Andrastämma av Erik Gustavsson

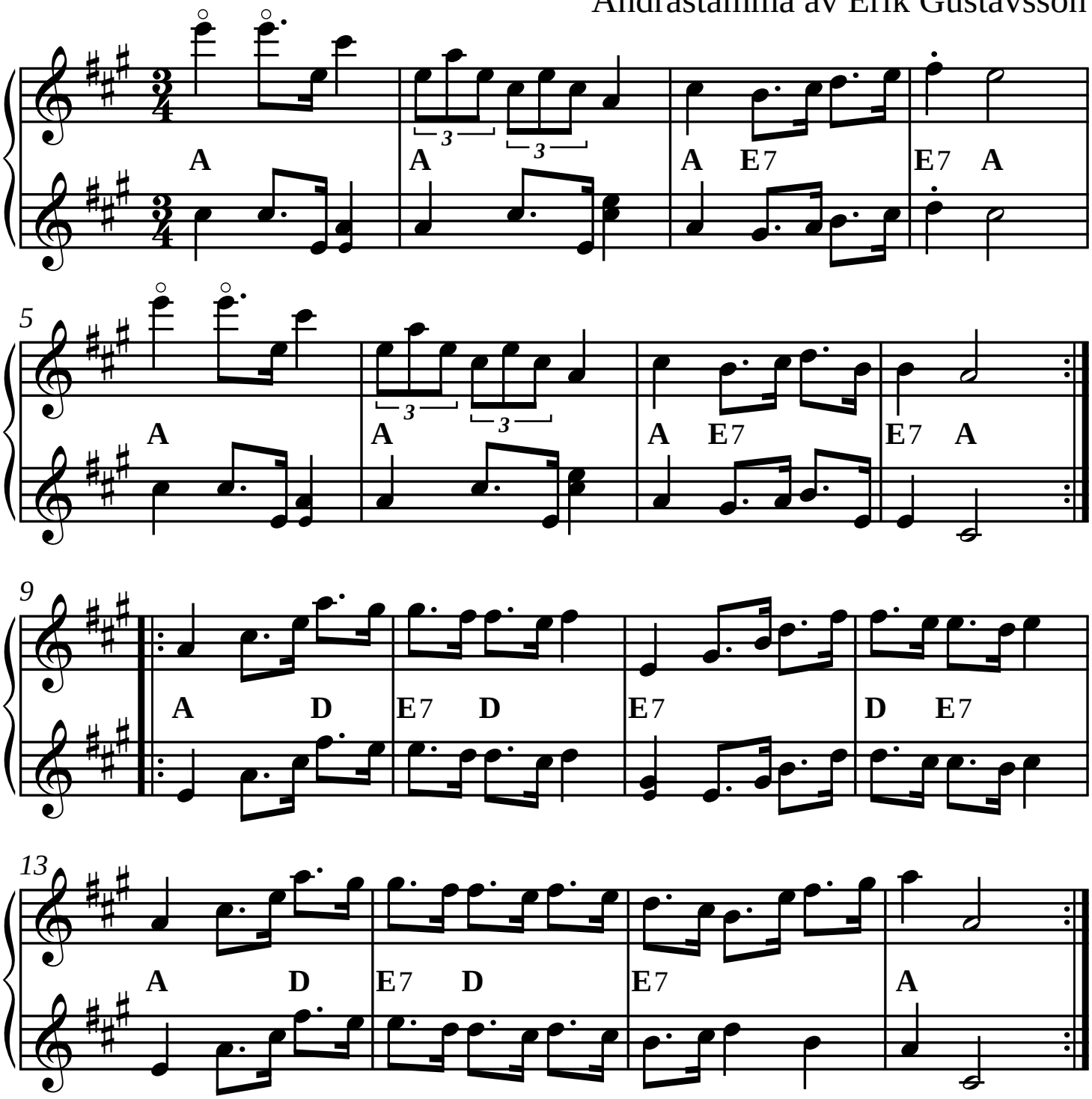

SEL01327-2st VrSF002 Utskrivet av Stefan Lindén 140214