Brudpolska

efter soldaten "Spel i Långhed", upptecknad efter
Tulpans Anders Olsson 1842-1927, Alfta, Hälsingland
Svenska låtar, Hälsingland och Gästrikland, nr 507

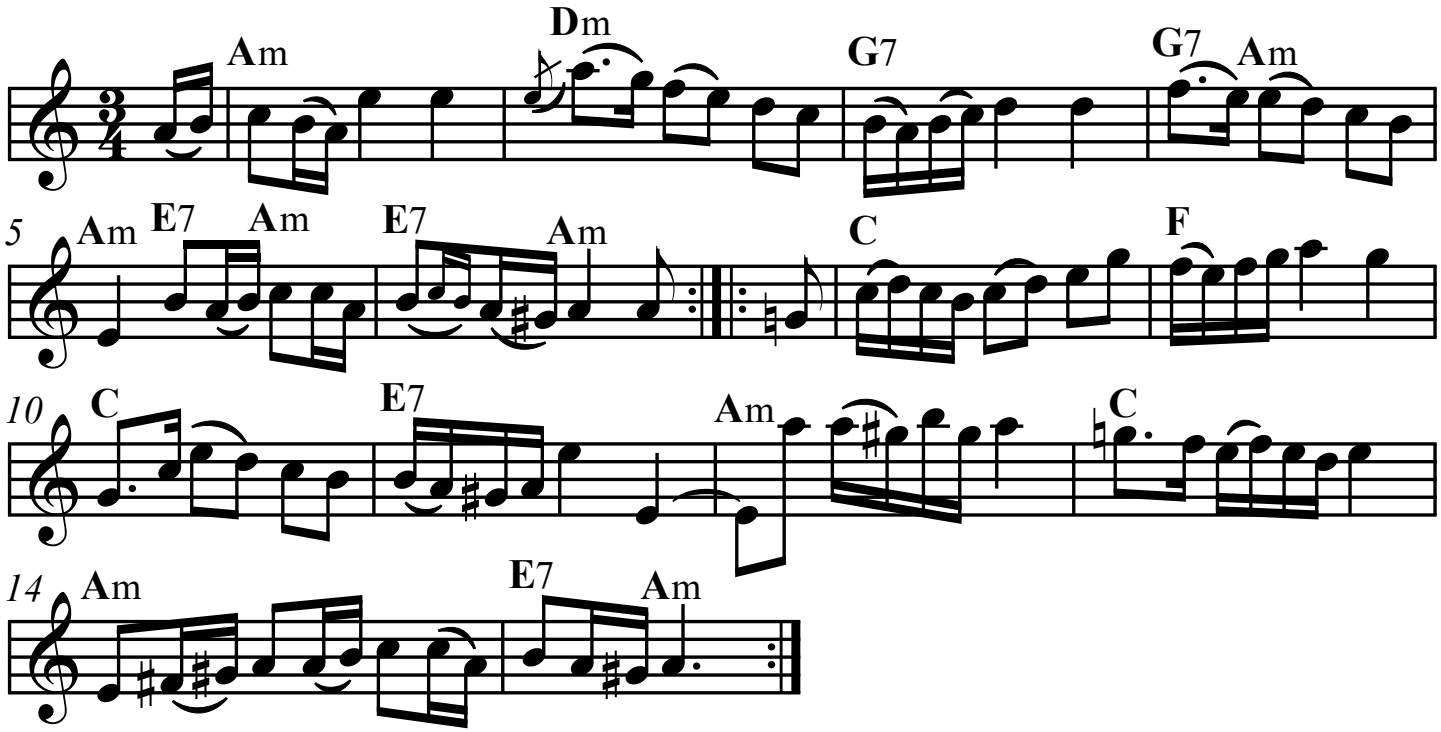

SEL03549 Version utformad och utskriven av Stefan Lindén 231102